

Avfall er

RÅSTOFF



RENHOLDSVERKET

**HVORDAN DU BRUKER
HÅRSPRAYEN ER OPP TIL DEG**

HVOR DU KASTER SPRAYBOKSEN ANGÅR OSS ALLE

Hvordan du kaster ditt miljøfarlige avfall angår oss alle

I hele 2014 har vi en nasjonal kampanje som fokuserer på miljøfarlig avfall. Kanskje har du sett reklamefilmen med mannen som danser til blinkende lyspærer, og leverer de ødelagte pærene til gjenvinning i butikk? Budskapet vårt er: du kan gjøre hva du vil med tingene dine, så lenge du kaster dem riktig.

Miljøfarlig avfall er først farlig når du kaster det feil! Når vi vet at det hvert år kastes over 60 000 tonn farlig avfall feil på landsbasis, er det grunn til bekymring. Særlig med tanke på at det ikke skal mer enn én teskje kvikksølv til for å forurense en middels stor innsjø. Kvikksølv finnes i lyspærer, røykvarslere, enkelte batterier og i termometre.

Mye småelektrisk avfall kastes feil i restavfallet. Av alle lyspærene og mobil-

telefonene vi kjøper, leveres bare rundt 10 % til gjenvinning. Den gode nyheten er at det er enkelt å levere miljøfarlig avfall riktig. I denne utgaven av Råstoff skal du få vite hva som er miljøfarlig avfall og hvordan du kan kvitte deg med det på en miljøvennlig måte.

Er du i tvil om noe er miljøfarlig eller ikke, eller lurer på hvor nærmeste leveringspunkt for farlig avfall er, gå inn på renholdsverket.no.



Les mer på
www.renholdsverket.no

Leverer du ditt miljøfarlige avfall riktig?

De siste ti årene er mengden miljøfarlig avfall doblet. Lyspærer, malingsspann, batterier, mobiltelefoner og ledninger inneholder giftige stoffer og skal sorteres.

Farlig avfall er nettopp det – farlig – når det kastes feil. Det finnes miljøgifter i mange av produktene vi bruker i hverdagen, og kanskje i mer enn du tror. Blinkesko, elektriske duppedingser og hylende brannbiler ser ufarlige ut, og i vanlig bruk er de ikke farlige for miljøet. Men i det tingene kastes feil kan farlige miljøgifter lekke ut. Det er derfor viktig å kaste det miljøfarlige avfallet riktig. Heldigvis er det veldig enkelt.

Alt av småelektriske produkter, lyspærer og batterier kan leveres inn der du kjøpte det. Renholdsverket har også gode ordninger for innlevering. På side 5 ser du en oversikt over hvor du kan levere det miljøfarlige avfallet ditt.

Å levere miljøfarlig avfall til riktig gjenvinning er blant de viktigste tiltakene vi som individer gjør for miljøet. God samvittighet kommer som en bonus!

Tone Pettersen Olden

Tone Pettersen Olden
Kommunikasjonssjef



Foto: Ingrid Loeng



HVORDAN DU LEKER ER OPP TIL DEG

HVOR DU KASTER DE ØDELAGTE LEKENE ANGÅR OSS ALLE

Elektriske leker, lyspærer, kabler og ledninger
- miljøgifter finnes i mer enn du tror. Husk å sortere riktig.

 RENHOLDSVERKET

sortere.no



Hva er miljøfarlig avfall?



BATTERIDREVNE LEKER



MOBILTELEFON/LADER



BLINKESKO



MALING, LAKK OG
LØSEMIDLER



SMÅELEKTRISK OG
LEDNIGNER



BATTERIER



KLORIN OG
TOALETTRØS



HÅRSPRAYBOKSER O.L.



LYSPÆRER OG
LYSSTOFFRØR

Miljøfarlig avfall inneholder stoffer som kvikksølv, bly, løsemidler, flammehemmere og ftalater. Slike stoffer er svært giftige for miljøet, mennesker og dyr. Derfor er det viktig å kaste miljøfarlig avfall riktig slik at de farlige stoffene ikke kommer på avveie. I tillegg kan mye av materialene i miljøfarlig avfall gjenvinnes og dermed oppnår vi en ekstra miljøgevinst. Faktisk finnes det også gull og andre dyrebare metaller som tas ut av mobiltelefoner og brukes på nytt.

NB! Sprøyter og gamle/ubrukte medisiner leveres til apotek.
Ammunisjon, fyrverkeri og sprengstoff skal leveres til politiet.

Enkelt:

Slik blir du kvitt det miljøfarlige avfallet gratis på 1-2-3 – og 4!

I butikk

Butikker plikter å ta imot varer de selv selger. Det vil si at du kan levere inn brukte lyspærer, lysstoffrør og batterier der du vanligvis kjøper dem. Det samme gjelder småelektriske produkter som hårføner, barbermaskiner, stavmiksere o.l., samt hvite- og brunevarer.

#1



Den røde boksen

Alle husstander skal ha en rød boks for miljøfarlig avfall. Den røde boksen blir tømt to ganger i året, og du får varsel fra oss i Renholdsverket et par dager før henting. Mangler du rødboks, kontakt vårt kundesenter på tlf. 72 54 05 40

#2



Miljøstasjon

Har du større mengder miljøfarlig avfall du vil bli kvitt er miljøstasjonene et godt alternativ. I Trondheim kommune finnes ni miljøstasjoner hvor du kan levere farlig avfall.

Finn din nærmeste på www.renholdsverket.no

#3

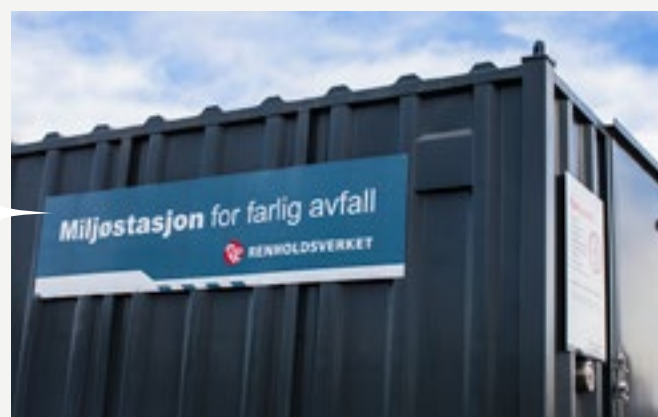

Heggstadmoen gjenvinningsstasjon

Du kan også ta med større mengder miljøfarlig avfall direkte til vårt mottak på Heggstadmoen. Her tar våre medarbeidere imot avfallet.

#4



Ufarliggjøreren

Han tar i mot gift og skadelige stoffer, og gjør farlig avfall ufarlig. Som ansatt i Renholdsverkets avdeling for farlig avfall er Stein ansvarlig for at verken mennesker, dyr eller miljøet tar skade av alt det farlige som kastes i Trondheim.

Hva er miljøfarlig avfall?

Miljøfarlig avfall er i hovedsak alle produkter som inneholder helsefarlige og miljøskadelige stoffer og gasser.

Hva er det mest vanlige miljøfarlige avfallet som kastes feil i restavfallet?

Små-elektriske produkter troner øverst. Alt som går på strøm og batteri skal kastes som farlig avfall. Ellers er det spraybokser, lyspærer og batterier som folk oftest kaster feil i restavfallet.

Er det noe vi tror er miljøfarlig avfall, men som ikke er det?

Frityrolje og matolje er ikke farlig avfall. Men ikke skyll det ut i vasken! Da tetter du den. Hell det over i en flaske, og kast det i restavfallet. Vær også oppmerksom på at sprøytespisser skal leveres til apotek.

Hva med batterier? Er det noen batterier som kan kastes i restavfallet?

Nei, alle batterier er farlig avfall. Tidligere kunne enkelte batterier kastes i restavfallet, men nå er alle batterier innsamlingspliktige og skal altså behandles som miljøfarlig avfall!

Hva skjer med det miljøfarlige avfallet som blir levert inn?

Avfallet blir sortert for hånd i ca. 70 ulike avfallstyper. Det meste går til forbrenning i spesielle forbrenningsanlegg, og det som ikke er nedbrytbart blir deponert, blant annet på Langøya. Metall og gjenvinnbar plast går til gjenvinning av nye produkter.

Hva skjer hvis miljøfarlig avfall havner i restavfallet?

Da ender det miljøfarlige avfallet i forbrenningen med vanlig restavfall. Miljøgiftene blir dermed ikke fanget opp, men slipper ut i luften og kan skade mennesker, dyr og miljøet. Blant annet er drivgassen fra spraybokser svært skadelig for ozonlaget, og kvikksølv kan skade nervesystemet og nyrene til oss mennesker.

Har du noen tips til hvordan vi kan bli flinkere til å kaste miljøfarlig avfall riktig?

Det er viktig å gjøre det enkelt for deg selv. Sett en mindre boks under kjøkkenbenken, så har du et sted å kaste lyspærer og batterier. Når den er full, kan du legge alt i rødboksen.

Hva gjør jeg hvis jeg er usikker på om noe er miljøfarlig avfall?

Da går du inn på renholdsverket.no og klikker på «sortere». Ønsker du å lese mer om miljøfarlig avfall, gå inn på erdetfarlig.no eller sortere.no. Det er veldig gode sider hvor du har lektyre for hele påsken!

Er folk flinke til å kaste miljøfarlig avfall riktig?

Folk i Trondheim er flinke til å sortere, men mange kan bli enda bedre. Flinke er også vi som jobber her, vi sorterte i fjor ca. 20 tonn småbatterier i seks forskjellige kategorier for hånd. Det er mange batterier det!



Visste du at:

KVIKKSØLV finnes i bl.a. lysstoffrør, sparepærer, batterier og termometre. Kvikksølv er svært giftig for mennesker og dyr, og kan føre til skader på nervesystem og nyrer.

BROMERTE FLAMMEHEMMERE finnes i el-avfall og isolasjonsmaterialer, og brytes svært sakte ned i naturen. Disse stoffene kan bl.a. være hormonforstyrrende og redusere fruktbarheten.

FTALATER (DEHP) brukes hovedsaklig som mykgjørere i plast, og finnes i mange produkter vi bruker til daglig, bl.a. ledninger og i enkelte gummisko. DEHP er giftig, og kan skade evnen til å få barn og føre til fosterskader.

KADMIUM finnes i batterier, plastprodukter, keramikk, kunstfarger, bunnstoff, kunstgjødsel og farget glass. Kadmium er kreftfremkallende, og selv små mengder kan skade lever, lunger, nyrer og skjelett.

Stein anbefaler:

Renholdsverkets AVFALLSTAXI



Har du mye avfall eller andre store gjenstander som du ikke klarer å kaste selv, kan du ringe til avfallstaxien. Da blir avfallet hentet for deg for en billig penge. Taxien henter opptil 300 kg.

**Bestill avfallstaxi
på tlf. 917 54 000**



HAGEAVFALLET KASTER DU HOS OSS

Hageavfallsmottaket åpner 1. april, og nå er tiden ypperlig for å beskjære bærbusker og andre buskvekster.

Et par ting må du huske på:

- Avfallet blir kvernet og må derfor ikke inneholde steiner, trestammer og større greiner (maks 15 cm i diameter)
- Plastsekker med hageavfall må tømmes ved levering
- Møt opp i god tid før mottaket stenger for dagen

Se hele bildet på vår Facebook-side



Verdi
kr 5000,-

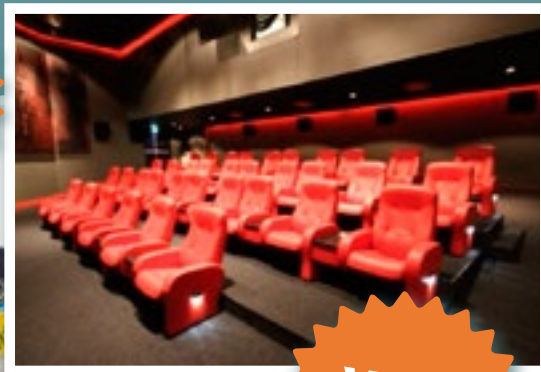

Konkurransen:

VINN EN KINOSAL!

HVA KAN DU OM MILJØFARLIG AVFALL?

Delta i vår store Facebook-konkurransen:

Noen har glemt å sortere søpla! Hjelp oss å finne det farlige avfallet, og bli med i trekningen av en kinosal. Filmen velger du selv ut i fra det gjeldende kinoprogrammet, med unntak av premierer og 3D-filmer, og du kan ta med deg opptil 35 venner. Vinneren trekkes 25. april.



Gå inn på vår Facebookside:
www.facebook.com/renholdsverket

Åpningstider:

Heggstadmoen gjenvinningsstasjon
og hageavfallsmottak (fra 1. april)

Mandag–torsdag	07.00–20.00
Fredag	07.00–15.00
Lørdag	10.00–14.00
ONSDAG 16. APRIL	07.00–11.00
PÅSKEAFTEN	STENGT

Se www.renholdsverket.no for hva som kan leveres ved gjenvinningsstasjonen.
NB: IKKE matavfall.

Gjenvinningstasjonen tlf. 952 63 897



Kundesenter: 72 54 05 40, kildesortering@renholdsverket.no
Besøksadr.: Tempevn 25 | Postadr.: Postmottak, 7004 Trondheim
Kontortid: mandag – fredag kl 08.00–15.30
Renholdsverkets avfallstaxi: 917 54 000
Web: renholdsverket.no | facebook.com/renholdsverket

Redaktør: Tone Pettersen Olden | Opplag: 85.300
Distribusjon: Trondheim kommune
Foto: Live Schille, loop.no | Tekst og layout: Tibe T Reklamebyrå
Trykk: 07 Media | Papir: Cocoon Offset 100 % resirkulert papir

